MARIO LOPES PARIS

SWAG DAY

PARLER D'AMOUR

FEMMES REFERENCES

Femme actuelle HELLOCOTON

City-Home-Lifestyle

C.H.L. My Mag

City#Home#Lifestyle#Magazine

ActuBeauté

Les dernières tendances Beauté, Bien-être et Forme

COMME UN CAMION

L'ECLAIREUR

LE SITE DE TOUS LES COIFFEURS

LUXURY STYLE MAGAZINE

COIFFURE DE PARIS

press & play

LE JOURNAL DES FEMMES

Mario Lopes ouvre un nouveau salon de coiffure à Paris

Article mis à jour le 21/04/17 14:21

Partager sur

Élu meilleur coiffeur et coloriste de France en 2006 et 2011, Mario Lopes ouvre un deuxième salon, dans le 8e arrondissement de la capitale.

© Mario Lopes

PARIS MATCH

Accueil › LifeStyle › Beauté › J'ai testé le coiffeur Mario Lopes pour un balayage

J'ai testé le coiffeur Mario Lopes pour un balayage

J'aime 170 K Partager 1

Par Léa

Mario Lopes où l'art de la haute coiffure française !

Cheveux > Salons de coiffure > Mario Lopes où l'art de la haute coiffure française !

Les salons design

Quel rapport entre le fabricant de jeans G-Star et l'architecte Le Corbusier ? Le chaos d'un design brut, solide, intemporel, expliquent ceux qui sont fans de ce mobilier en acier et cuir, conçu dans les années 1920 et réédité par Cassina. C'est exactement ce qui a prévalu au choix des fauteuils LC2 pour Gérard Kuchten et Laurent Delabre, de la maison Gérard Laurent à Forbach. Ils en ont fait les pièces maîtresses de leur salon. Avec les coiffeuses, fabriquées sur mesure en bois clair et verre épais, dont le simple miroir laisse passer le regard et favorise la communication entre les clientes. Car dans cette maison à étage qui était celle des gardiens du château de Forbach, à la périphérie de la ville, on a voulu privilégier l'espace. Il est le moins chargé possible et éclairé par une lumière blanche froide et des murs immaculés. Sauf dans la pièce où se trouvent les bacs, qui donne par une large baie vitrée sur le jardin, et qui est entièrement peinte en noir. Tout comme le plafond de l'escalier, sème d'une immense suspension de Charles Williams, autre référence majeure du design. Il n'y a pas non plus le moindre sèchoir ou produit qui dépanne. Et la seule touche de chaleur, c'est le parquet en bois brut « qui, avec les bouquets de fleurs blanches, apporte le naturel et le fraîcheur », commente le patron Gérard Kuchten. Autant d'éléments clés pour une ambiance ultra contemporaine et minimaliste, que l'on retrouve avec des variantes chez Mario Lopes et David Lucas, par exemple, deux salons du 8ème arrondissement à Paris. « Dans un salon minimaliste, tous les rangements doivent être intégrés pour que l'on ne voie pas le bazar habituel. Et il faut le moins de couleur possible, confirme Stéphanie de Lafforest. On peut en mettre par touches, mais il faut que ce soit très discret. » Car, comme toujours en décoration, il faut assumer ses choix et surtout ne pas mélanger. Un raisonnement qu'a strictement suivi Mario Lopes pour ses deux salons parisiens, dont les murs très blancs sont juste rechaufés par une touche de gris au plafond, pour éviter le côté trop « clinique ». Il a aussi pris soin de ne pas dérager ses sports sur les murs blancs, afin de ne pas effaroucher les clientes.

Même signature dans le nouveau salon de 80 m² de David Lucas. Il l'a conçu dans le même esprit contemporain que son premier salon de l'autre côté du pallier, au 1er étage du 20, rue Casanova à Paris. Avec des murs blancs, que viennent rehausser les fauteuils Knoll noirs ainsi que les tablettes en marbre et la cheminée, englobée dans un mur de marbre de la même teinte. Seules touches de couleur : les luminaires en laiton chinés aux Puces, le canapé rouge à l'entrée et le plafond de l'espace bacs, avec son papier peint « Fishes » de De Gournay, le plus vieil artisan de Paris. Un sans-faute pour un salon ultra contemporain.

Les 3 et 4 octobre pour Vivelook Business, rendez-vous au MIF Trophy 2017. Il aura lieu, de quatre à dix-huit mannequins, Marina Galiano, le traditionnel MIF Trophy 2016, Alex Hornet, Olivier Lopez, et président du jury.

TRUCS DE NANA

ECHOS COIFFURE

ATTITUDE LUXE

femina

Les tendances coiffure du printemps/été 2017

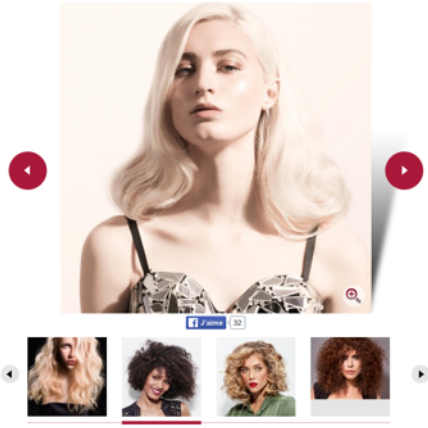

Le bleach par Mario Lopez

Les tendances coiffure de l'été 2017

Paris Match | *Publié le 27/05/2017 à 10h00*

La Rédaction

Les trois tendances coiffure de l'été 2017 selon Mario Lopes.
Mario Lopes

Mario Lopes, élu meilleur coiffeur et coloriste en 2006 et 2011 de France, nous donne ses tendances coiffure pour l'été 2017.

La couleur de l'été : le cuivré

Pour Mario Lopes, miser sur la couleur «est un atout pour changer si on ne veut pas vraiment couper ses cheveux». Et le cuivre sera la couleur de l'été, grâce à «la vibrance et la tenue dans le temps des couleurs proposées». Elle va bien avec ou sans frange, avec «un dégradé qui s'accentue sur l'ovale du visage, de sorte à laisser une belle densité sur la longueur».